

Los Acteurs de
Bonne fois

2015

- Manivoux -

• Les Ossees •

**Carnet de travail
de la costumière
Elodie Vionnet
(extraits)**

MERLIN - Piernic - magicien
bel homme

♥ Lisette auteur de la pièce
valet de chambre d'Eraste avide de nouvelles expériences

plein d'entrain intelligent cultivé
jeune "pretencieux" contenance
joli homme

"chef de groupe" simer tout gérer sime l'argent
fourbe entreprenant
esprit taquin expressif



Merlin
Pierrick Thentorey

Metteur en scene:

rebondi ressource Arlequin
intelligence (etat d'esprit)
s'adapte use
disperse un peu creux

clown blanc classe disance cultive victime de sa propre situation
qui gere pas attachent
habile classe social plus malin que Blaise
drôle vif homme de ville

M. ARGANTE - Florence

mère d'Angélique
adulte

n'aime pas la comédie
âgée et fort caractère

stricte
pincé, sérieuse
peu de complaisance



Madame Argante
Florence Quartenoud

Charbiste

Metteur en scène:

paraît pas chrétien
pleine de principe
responsabilité morale

pincé

protestante
victime
inconnite

jeu de pouvoir
avec Hamelin

chic
casse
propriétaire
terrienne

Femme de
pouvoir

fin
se passe sur 11
sa fille
finquée
mettise
l'argent adonné
sagement dépense

"trop" sérieuse

relation mère - fille
ressemblance

Angélique

monde
rural

TABLEAU PRESENCE

SCENE	I	II	III	IV	V	VI	VII	VIII	IX	X	XI	XII	D.		
MASTRE	●					●	●		●		●	●	●	●	5x
CELIQUE						●	●				●	●	●	●	6x
HERCIN	●	●	●	●	●	●	●								9x/10x
SETTE		●	●	●	●										6x
BLAISE		●	●	●	●										6x
OLETTE		●	●	●	●										6x
ROANTE						●	●								6x
AHELIN							●	●	●						7x
RAHINTE								●	●						6x
NOTAIRE													●		1x
	l'idée de la pièce	présentation de la pièce		jeu entre Herlin & Uselle	jeu entre Herlin & Uselle	jeu entre Herlin & Cécile	duel entre Uselle & Cécile	Argante veut stopper pièce	duel entre Argante & Hermin	plan faux mariage	annonce à l'état du faux mariage	accord entre les dames mariage/présent	se préparent au jeu	jeu duel entre Herlin & Blaise	fin des faulxheries
	① EXPOSITION HERCIN	② SCENE DE JEU		③ REPTITIONS		④ INTERRUPTION		⑤ CONFLIT		⑥		⑦		⑧ FINALE	

DECOURPAGE

1) exposition; Berlin

sc. I

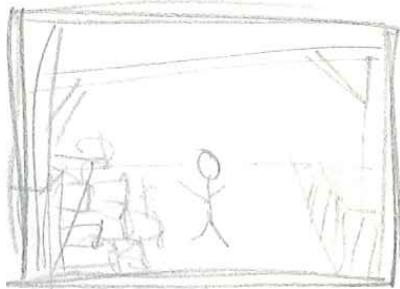

4) complot

sc. VIII - IX

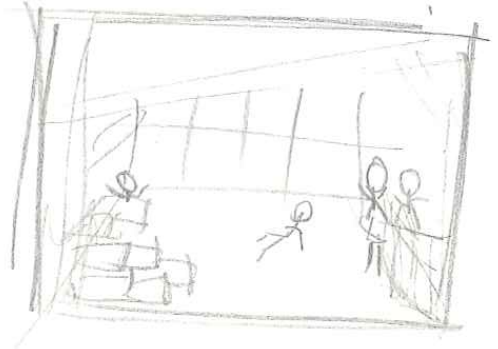

2) les répétitions;

score jeux

sc. II - V

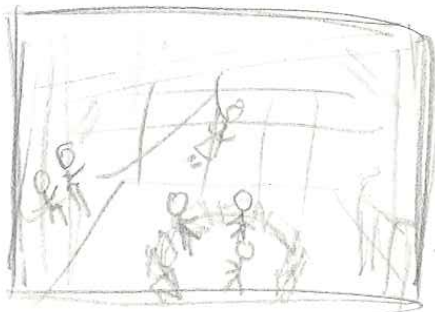

5)

sc. XI - XII

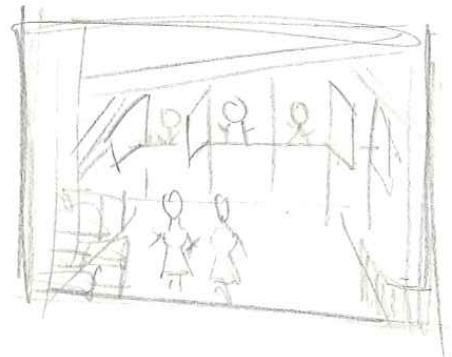

3) Interruption

sc. VI - VII

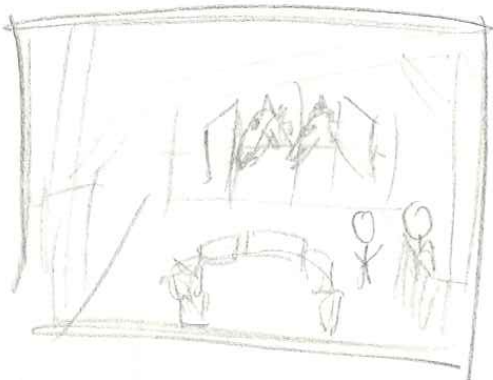

6) Final Bohémiste

sc. XIII

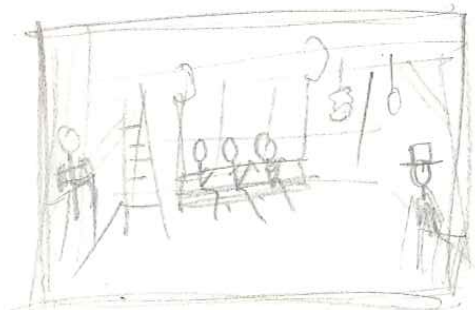

LIENS PERSONNAGES

HAMELIN — amie — ARGANTE — amie — ARAHINTE
ville | tante | employée | mère | de Paris
l'invitée | propriétaire | 35h

ERASTE — ♥ — ANGELIQUE
nouvel | fille

MERUN — ♥ — LISETTE
vabt | suivante

BLAISE — ♥ — COLETTE
fils fermier | fille jardinier

NOTAIRE

PAYSAN

MUSICIEN

COSTUMES - CONCEPT

Théâtre dans théâtre

très décalé - têtes d'animaux
↳ pour la danse

bacanal

Merlin
Blaise
Colette
Lisette

statut social mis en valeur

pas époque → intemporelle avec pt. référence
18ème

contraste entre rang sociaux
contraste costume - lieu
(Angelique)

+

de la ville

ou

de la campagne

ou

travaille à la campagne

Blaise
Le Paysan
Le Musicien

} trio d'agricole
(intéressant
le feu) pour

THE HAYEUN @

Ante d'États
de Paris

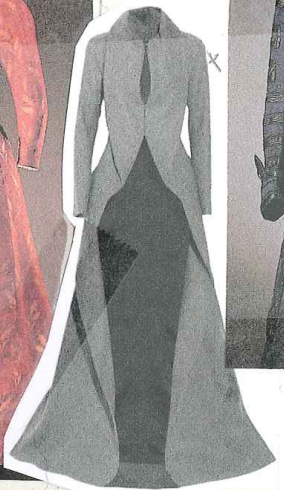
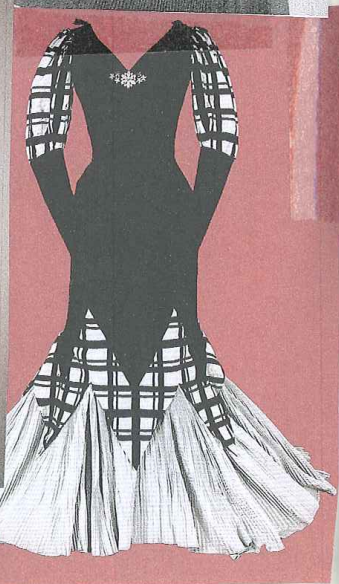
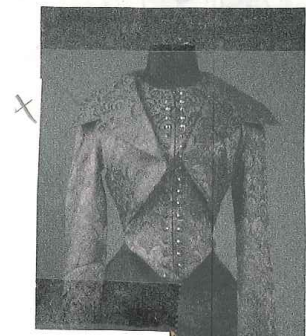

ANGÉLOUÉ



Après avoir
appris
sur
le

Le m' est que l'o
que je me m



KNOW WHERE YOU STAND
ARIAT

Hannah Sellock Ariat
Ariat performance
apparel is designed to
move at the speed.

COLETTE

①

Petite robe fluide - simple - poitrine

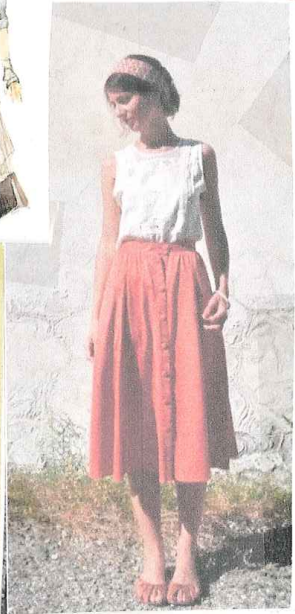
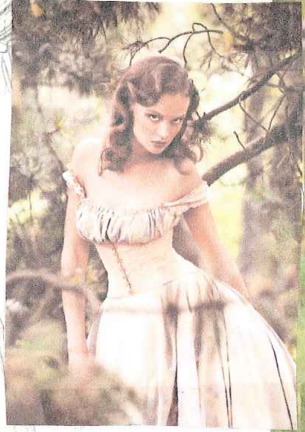

Chemises blanches avec ruban

BLAISE

①

fit ob polypoon



garçon des champs



collette

♡

Blaise

ARAMINTE ①

39 1/2

de Paris



LISETTE ①

servante
d'Angelique



servante de la ville
sûre d'elle
① haut ~~statu~~ long que l'olde
confidente
look bamboum

ANGELOUE

②

haut de forme d'équitation

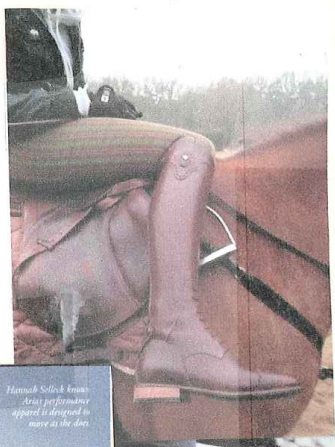
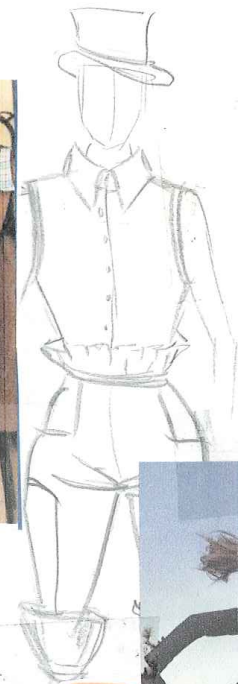
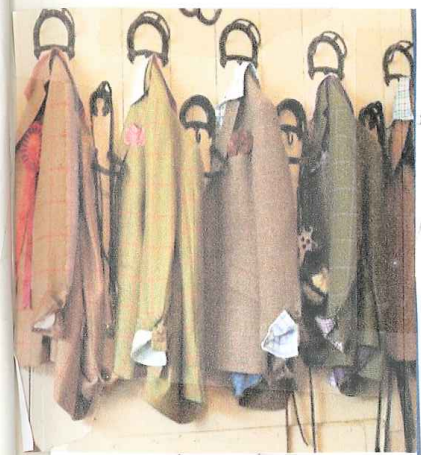

score mariage?



TIME ARGENTE

Robement
équestre
Le mère-fille identique

pas les bords
poches dure
conservé

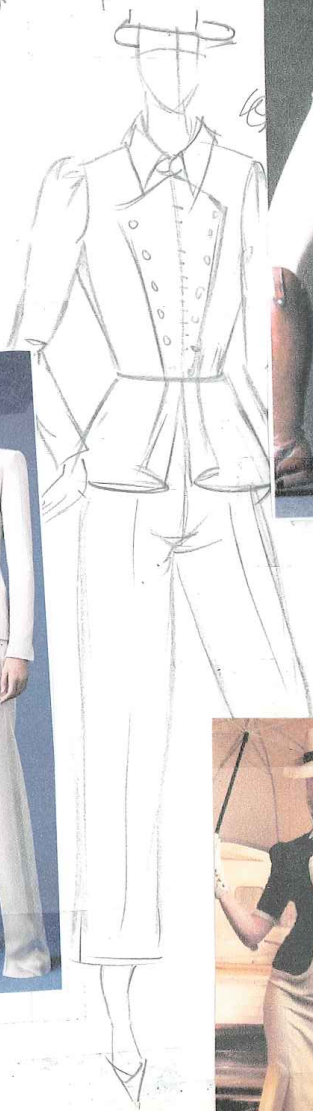

1ère tenue:
équitation
(mère-fille)

2e tenue:
tailleur classique
couleur pastel

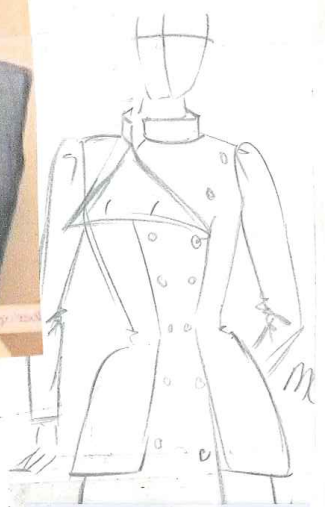

YME HAMELIN

(2)

Bordado
gn's
for

(force)

(Violet)

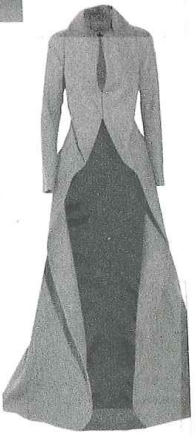

ARABIANTE

(2)

gros motif
mini jupe?
fantaisie
dos nu

voluble
lunette
beau
chapeau
longs gants

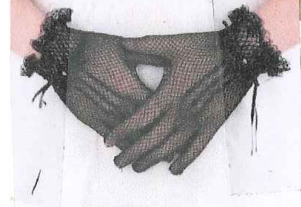

MERLIN

panthelon
avec un costume
à la mode!

homme
du spectacle

petit
côté arlequin
haut de forme
de couleur

recup' vêtements
de son maître?

veste de rep'et'
(slow man)
cirque

down blanc

jeu de
autres

chausures
à la mode

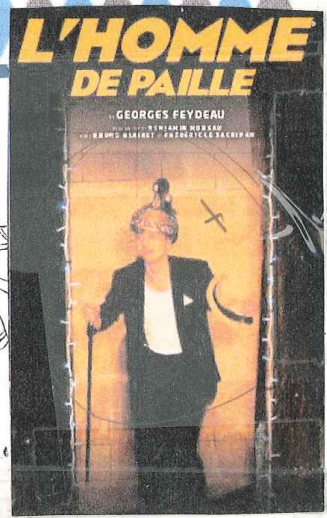
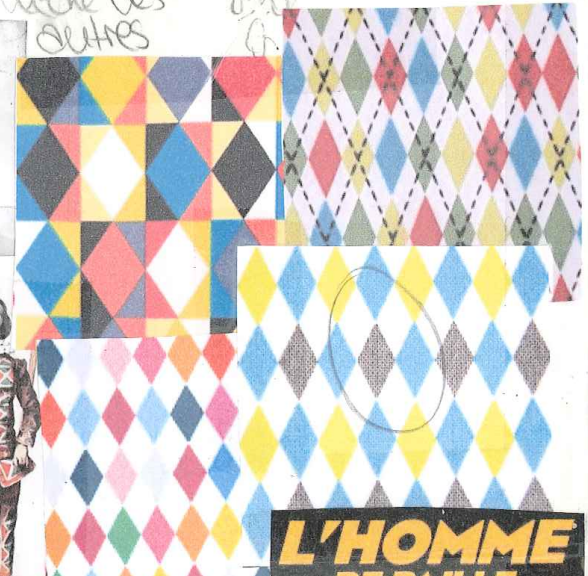
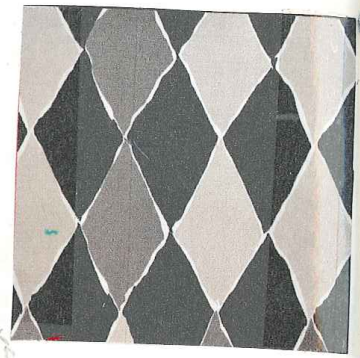

veste de
spectacle
et dessous:
vêtement
de son
quotidien



ou juste
veste
et pantalon
un
ou motif
noir-blanc
costard
actuel
motif
arlequin



ERASTE

2



scène mariage?

lavallière à l'intérieur du col

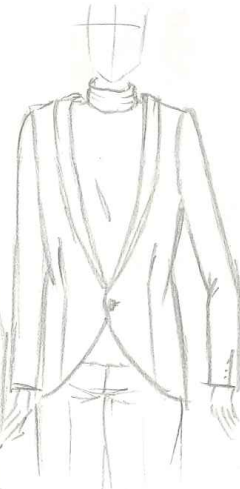
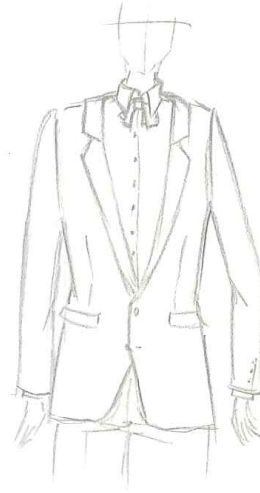

poche passepoilée

COLETTE

(2)

boîtes de
jardinage

robe fluide
LP mouvement

robe - tablier
dessus - chix
dessous - attaches

+ soigner
culotte
à dame

a mis sa plus
belle robe pour
le théâtre
↑
détache chix
reste un ruban



début:
robe tablier
sur sa robe



bambout
à chypoux
à attaches

robe
tablier

boîtes
jardinage

BLAISE

(2)

bob de plage ou beret sans visiere

Vieux t-shirt à longues manches



eau à la cave

panalon velours cotele (taille haute) top grand



Vieux odo bleu délavé

cheveux ébouriffés
barbe de 3 jours

beret sans visiere
gilet tricot

Vieux sous-pull
brètelles

panalon velours cotele
taille haute
trop petit
beau à la cave
revers



(trop grande) grosse chaussure
marche 30km

botine cuir à lacets

LE NOTAIRE (2)

chaine de fonction
 Lunette ronde
 taille trop grand



gris
 noir
 trop
 petit

tweed
 à carreaux
 chevron
 rayé
 pied de poule
 vieux noeud de pap.
 vieille mallette

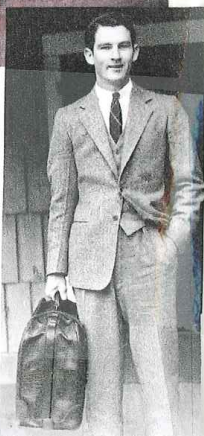

LE PAYSAN (2)

vieux pantalon trop grand + vieux gilet / salopette de travail
 vieux gilet



vetement de travail
 pant. + veste bleu
 boîte jardinage



peruque
 reboute
 gris se

Bois
 venthe

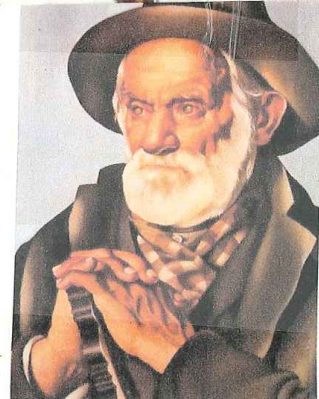

LA MUSICIENNE - LE MUSICIEN?

Ret? appent?

Veille gitane?

Homme ou femme?

MISE EN ABIME

têtes d'animaux => Merlin - Lisette
Blaise - Colette

Merlin: pouvoir
lion
tigre
belier
cerf
cheval -

Colette: séduisante
licorne
chatte
lapine
biche

Blaise: "cocu"
âne
mouton
cochon

Lisette: brebis
vache
chèvre -

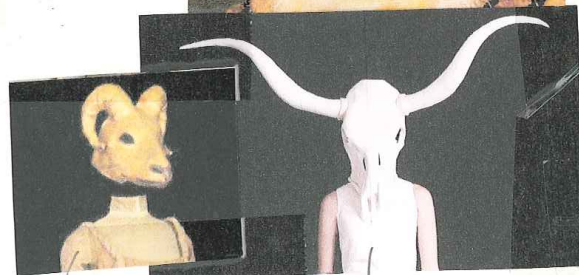

Merlin

Merlin

Blaise

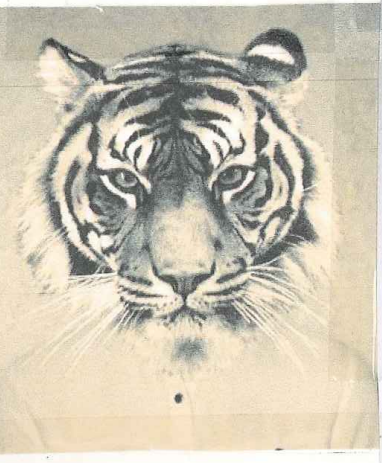
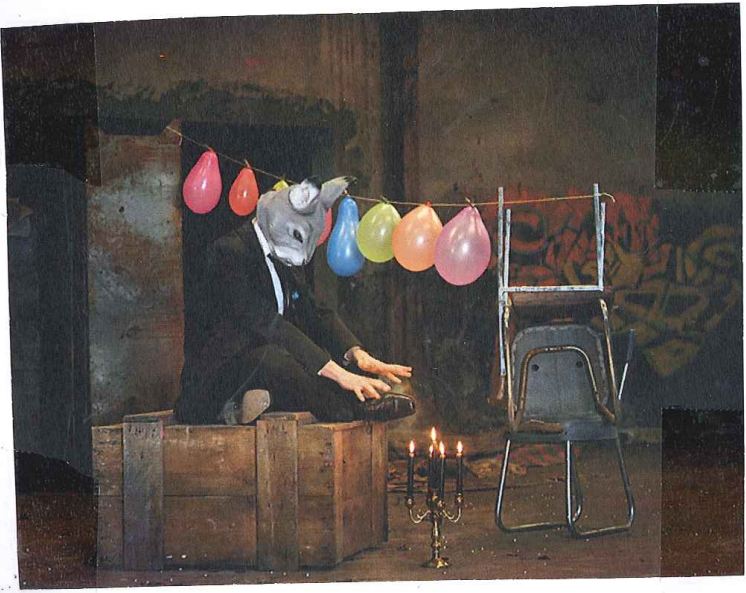

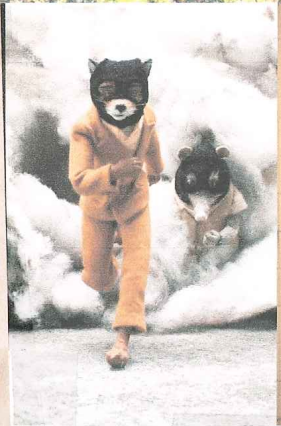

ANGÉLIQUE OK (3)

- ① Tenue quotidien → veste, chemisier, short tweed
- ② Tenue équitation → leggings/botte + même veste
- ③ Tenue mélange → robe fluide

veste tailleur
à 3 quilles
2 couleurs

chemisier simple
crème
nœud de papillons noir

short
taille haute

tweed à carreaux
ou pince
gail
beige
beun

① botte
cuir chic

veste

chapeau
forme
bombe

chemisier
sans nœud

leggings
équitation

botte
équitation

blanc
& beige

②

chapeau
canotier
blanche
dore

longue
robe
fluide

③

cinture
taille
dore

gant
dentelle



dos
3 quilles

centre
s'ouvre
depuis la
taille

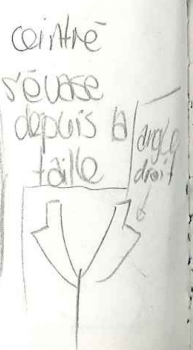

MARIE ARGENTE (3)

Tenue mélange quotidien - équitation

pullard
Jaune

veste
bleu
et
jaune

ou

③

panalon
slim
blanc

longue
botte
laccée
brune

veste
tweed
gris et
blanc

ou

panalon
slim
noir

longue
botte
cuir
noire



ou
même
que
Argente

que 3 quilles

dos identique
Appelée

pas de manche
de rebrous

MME HAMELINE

3

Tenue robe sombre (videt)

Ok



À REVOIR

robe ou gilet,
évasée
à pas fuséau

(A)

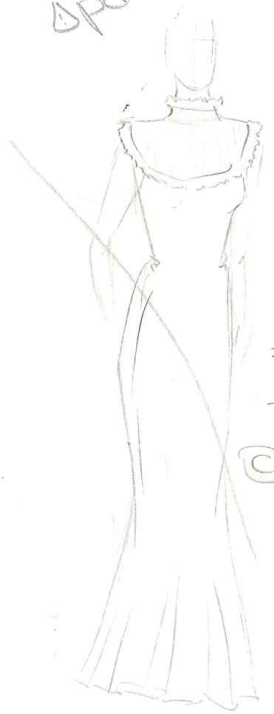

(C)

botines



(B)

L'ARMINTE

3

Tenue chic - séduisante - jeune
pas poud'



robe
fuséau

petite
poche

accessoires



gant
chic fente
m. dos



dos nu

fermeture
bouton
m. dos

fond blanc

très
gros motif



ERASTE

(3)



costard bien chic

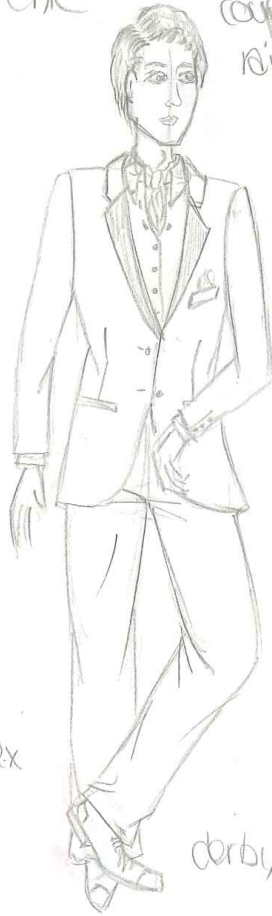

coupe bien coiffée
rien de côté

chemise
crème

costard
tweed
chic

pantalon
classique
brun-
bordobex

derby cuir

laquelle
dessous la
chemise

revers +
poche passepoilée
autres couleurs



LISSETTE

(3)



robe bleue

coupe carrée
plageant noir ou brune



(A)
col.
chaudine

plastron en bord en
dentelle



bordures
en dentelles claires

botte
à dentelle



BLAISE

3

OK

Tenue campagnard

cheveux ébouriffés
barbe de 3 jours

ou bob
beret vieux cuir patiné

cardigan
laine tricoté

bretelles

bleu de bleu

vieux
pull
"épouiché"
manches
retroussées

pantalons
dans gris-brun
eau à la robe

moins sales
de travailleur

grosse chaussures
(vieilles chaussures
de marche)



COLETTE

3

OK

1 Tenue robe tablier, boîte jardinage

2 tenue robe fluide à bretelle, pied nue

REVOR ROBE

cheveux
sèches
avec bandeaux

cheveux
détachés
bandeau

robe
blanc
tissus à
fleurs

robe bleu
clair fluide
déco dentelle

boîte
verte
de jardinage

pied nu

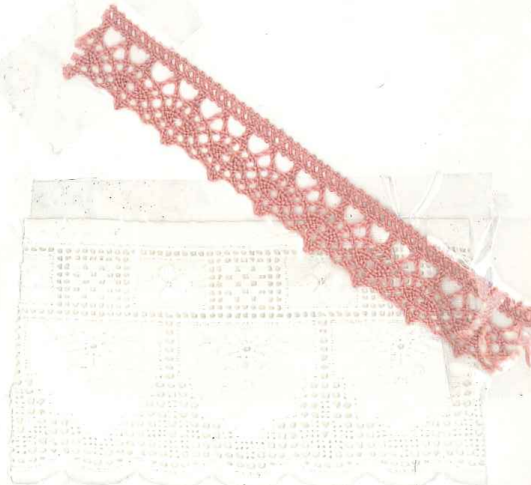

HERCULE

③ Ok

tenue quotidienne → se transforme pour le show

pantalon feutre
taille haute
+ chapeau réversible

veste
noir

marcel de
couleur?

marcel
blanc/creme



doublure
intérieure

A

costard trop
grand + pantalon
noir



veste
coloré

manches
enfilées +
veste rétro

Mechant
Renard
Pinochio
grand
coquin
doublure
brune
"clapote"
"clapote"

pas
trop grand



marcel
+ bretelles



haut de
forme réversible
veste jeans
vintage
B

déchire
manches
col
poches appli.

pantalon
noir

collet
réversible



doublure
rouge

C

pantalon
noir

veste
réversible

marcel
+ bretelles

doublure
prince de
Galles
rouge

retourne
pour le show

pantalon
noir

C

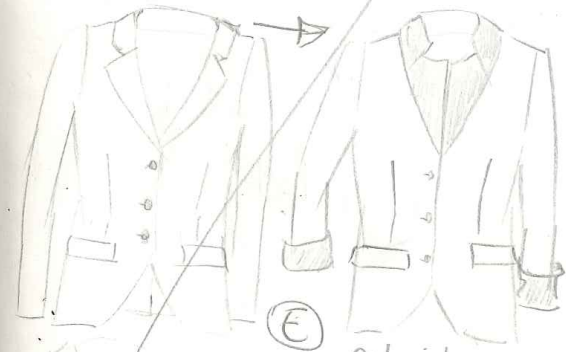

E

col: intérieur
revers
coton
+ doublure
manches
(poches?)

PAYSAN

tenue de travail

3) Ok

cheveux noirs
frisés ébouriffés
+ chapeau
barbe

foulard
rouge



pantalon
de travail

comme

vieille
veste de
travail
en jeans bleu
de l'ère
serge

aux
gros
ventre

botte
pied
cu
grosse chaussures
marche

LE NOTAIRE

3)

Ok

costard dépassé trop petit



lunette
ronde
avec
chaînette

chaîne



vieux noeud
de papillon

chemise
+ petit
pull à col
en V.

costard
trop petit
en vieux
tweed à
carrés

vieux
pantalon
classique
à revers
trop petit
eau à la coupe

botines

écharpe
Portatif

MUSICIEN

apprenti paysan

3

A REVOIR

ressemblance avec
paysan + Blaise

même veste bleu
que le paysan
mais
sans
manches



vieux
beret
ou bob

vieux pull
beige - crème
appel de
couleur avec
Blaise

panalou
a

botte jordanage

DETAILS COSTUMES

ANGÉLIQUE - 3 tenues (ville - équitation - mariage)

- veste équitation brune - confection 220
- blouse crème - achat
- noeud de papillon noir - stock
- short binage pied de poule beige - confection
- botte chic ville - stock - achat
- leggings équitation blanc-beige - achat - stock
- botte équitation - achat
- chapeau bombe - achat
- large robe blanche - confection
- canotier - stock
- gant dentelle - achat stock
- petite ballerine - stock

YHE ARGANTE

- veste équitation - confection
- blouse crème
- foulard - stock - achat
- pantalon slim - achat
- botte chic ou équitation - stock ou achat

HELE HAHUUN

- robe violette - achat + customisé
- ceinture taille cuir - confection
- bottine

ARAHINTE

- robe à fleurs achat + customisé
- chapeau - stock - achat
- gants dentelle - stock
- pochette
- chaussures à talons

ERASTE

- costard beige - achat
- pantalon classique brique - stock - achat
- chemise chic blanc-creme - stock
- toulouère - stock
- chaussure derby - achat

LISETTE

- robe bleu - confection
- bottine - achat

DETAILS COSTUME

BLAISE

- vieux pantalons brun - stock
- bretelle kaki - stock
- gilet tricoté jaune délavé - stock ou achat
- vieux sous-pull bleuté - achat
- grosse chaussure de marche - stock -
- vieux beret bouffant cuir - à voir

COLETTE - 2 tenues

- robe tablier à petites fleurs - à voir - customiser
- + botte jardinage - Gandi*
- bandeau cheveux
- robe à bretelles - achat - confection
- jupe culotte + visible !
- arret

HERUUN - transformation tenue

- veste tailleur transformable - achat ou confection customisé
diment
- marcel blanc - * achat
- pantalon cigarette, taille haute, noir - stock
- bretelles fantaisies - élastique à trouver à trouver
- chapeau réversible - stock perso
- derby cuir brun - stock

DETAILS COSTUMES

MERUN



Horin

haut de
forme
reversible
ABC Artisanat

pantalon
cigarette
taille haute



dessous:
marcel
à mailles
blanc

dr Martens
bordeaux

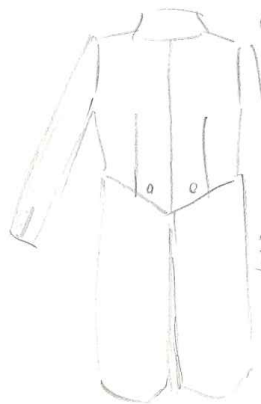

queue de
pie
reversible
à enlever
manches

MATIERE

- velours de laine
- loden
- ouéline
- nappé - boudé ...
- sable

silhouette bien
travaillée
tissu "chiton"
ancienne
texture

haut de forme
retournée
colorée

queue de
pie transformée
à bordure
colorée à
motifs



USEITE



ERASTE

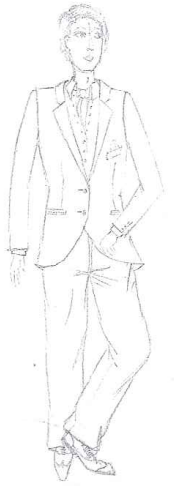

ANGEUQUE



dos:

beige
+ brun

Squilles

short tweed
taille haute

→ tweed
chemise
prime
de gales

Jambière

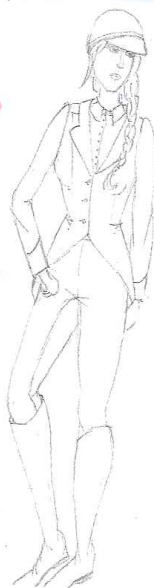

canotiers

↳ theatr' hall-20€

chapeau.ch - 45CHF

chapeaushop - 15€



cinture
doré à
la taille



coton
viscose

↳
longue
robe blanche
fluide

point
en
blanc
dentelle

ballerine
branche



chapeau cloche
style années 30

↳ chapellerie-traclet.com

↳ amazon.fr. (livre pas en CH)

↳ ebay.com

↳ chapeaushop.fr.

chapeau.ch → chapeau "Margaret"
80.-

→ 021 311 54 05

↳ longue tresse volumineuse
pantalon équitation avec cuir beige → dentelle
boîte d'équitation

BLAISE



baret
bourrant
cuir patiné



eau à la
cave

vieille chaussures
de marche
de l'armée

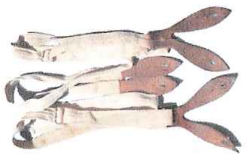

bretelle
kaki ou beige
en vieille toile
et cuir

COLETTE



mdul/pure

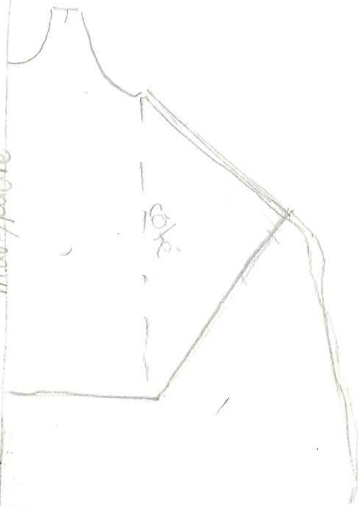

coton à petites fleurs:
- cotonnade

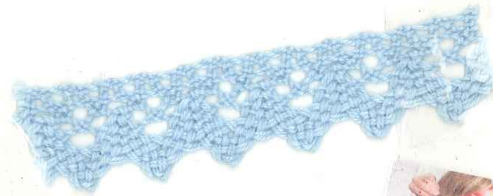
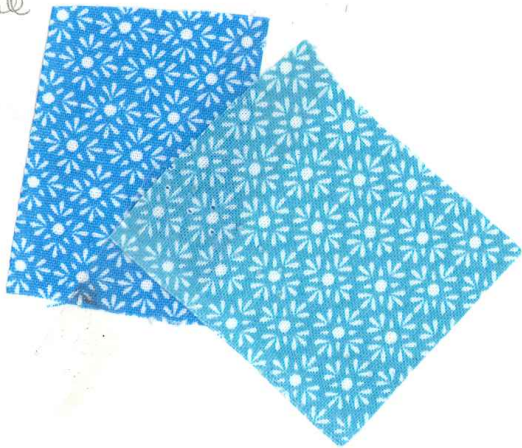

combi short porte
feuille

devant :

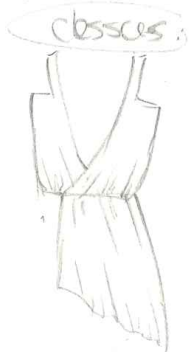
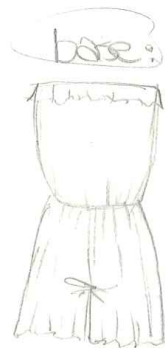

dos :
intégrer
dos du
porte
feuille
dans la
c.c.



cousu avec
le short

MME ARGANTE

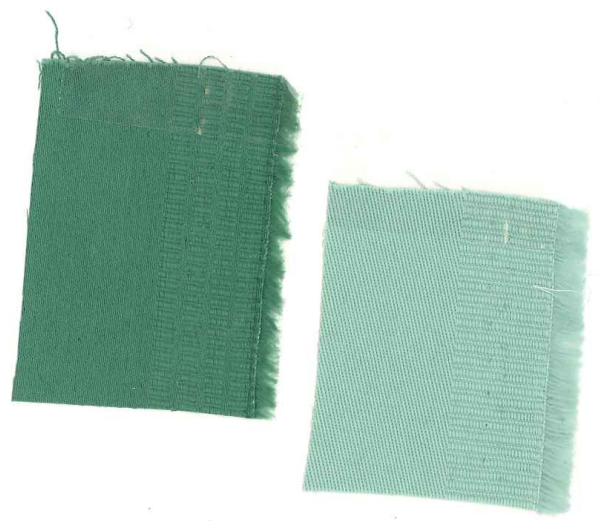

PRAMIESTE

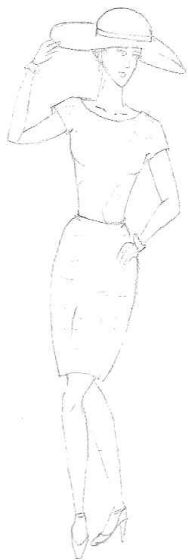

ford blanc
avec fleurs
grandes
petit
gant on
dentelle
ou cuir fin



dos:

dos
nu
bouton
tissu

fente m. dos



JEUNE PAYSAN

gilet
bire
tricot
d'jaune
trousse



piéd
nu
sale

