

Base : \_\_\_\_\_  
Fond de teint : \_\_\_\_\_  
Corrections : \_\_\_\_\_

Poudre : ~~Blanc~~ Transparent  
Sourcil : brun avec poudre comp.  
Yeux : Brun / Aubergine

Mascara : \_\_\_\_\_  
Blush : PB no 65  
Rouge à lèvres : Brillant  
Crayon à lèvres \_\_\_\_\_  
Autre : \_\_\_\_\_

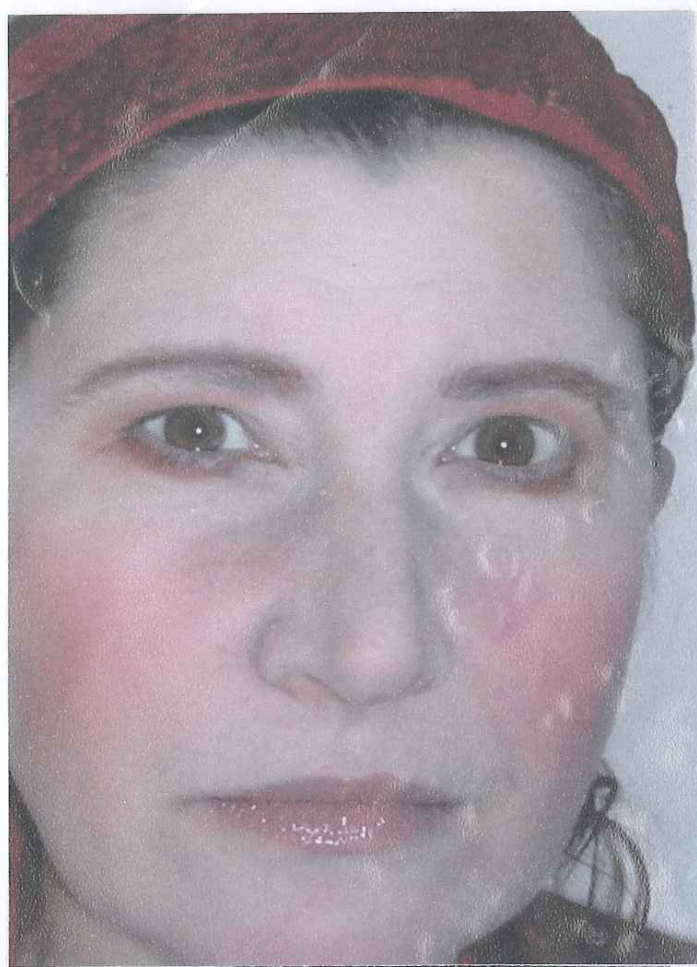

Production : L'AVARE  
Rôle : M. FLÈCHE  
Nom Comédien : JRMA



toujours partir  
de l'extérieur vers  
l'intérieur



Base : \_\_\_\_\_

Fond de teint : W3

Corrections : \_\_\_\_\_

Poudre : \_\_\_\_\_

Sourcil : effacer avec fond de teint

Yeux : Ombres

Mascara : \_\_\_\_\_

Blush : \_\_\_\_\_

Rouge à lèvres : \_\_\_\_\_

Crayon à lèvres : contour W1 pour + petite lèvres

Autre : \_\_\_\_\_



Production : L'AVARE

Rôle : FROSINE

Nom Comédien : VERONIQUE



\* pas de blanc  
à la



FICHE COMEDIEN

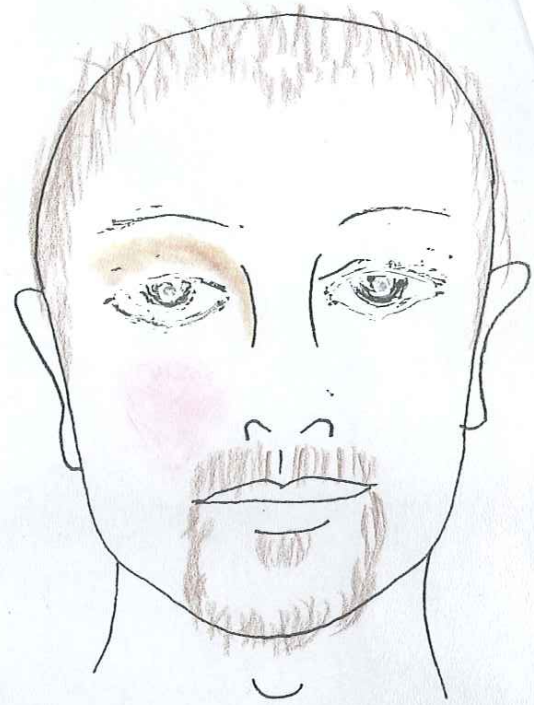

Base : \_\_\_\_\_

Fond de teint : W3

Blush "rose saïen"

- ① Base hydratante
- ② Appliquer fond de teint
- ③ Poudre
- ④ Yeux "taupe"  
Yeux crayon  
Yeux lumières
- ⑤ Blush joues

Poudre : Transparent

Sourcil : \_\_\_\_\_

Yeux : "Taupe"

Barbe + Moustache: \_\_\_\_\_

Autre : Perruque Louis XIV



Production : L'AVARE

Rôle : CLÉANTE

Nom Comédien: BENJAMIN KRAST 2

\_\_\_\_\_  
\_\_\_\_\_  
\_\_\_\_\_



Base : \_\_\_\_\_

Fond de teint : PB LFC NO 1

Corrections : \_\_\_\_\_

Poudre : Transparent

Sourcil : fard sec brun

Yeux : " " "

Mascara : Brun/ncis

Blush : Rose salin

Rouge à lèvres : \_\_\_\_\_

Crayon à lèvres \_\_\_\_\_

Autre : \_\_\_\_\_

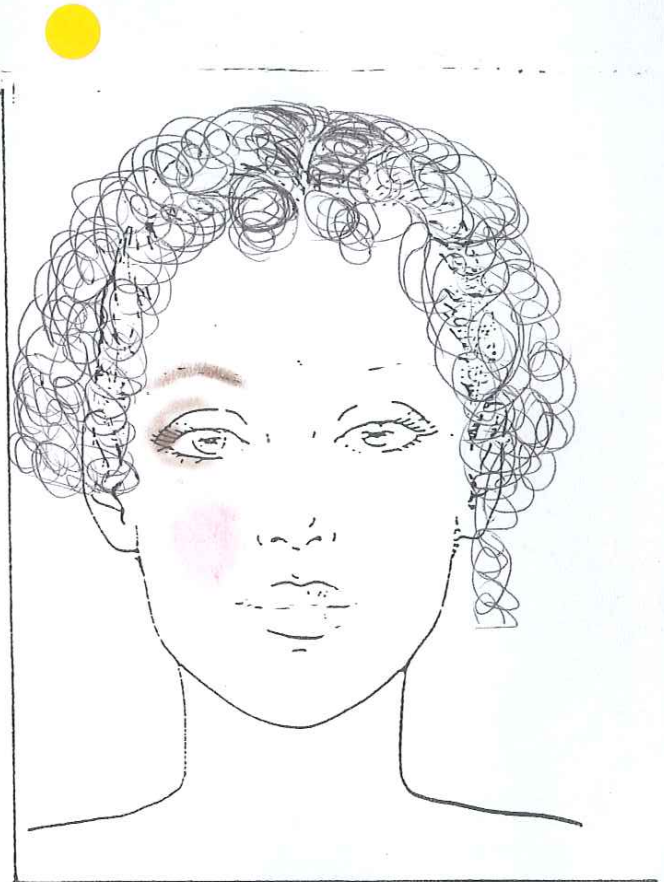

Production : L'AVARE

Rôle : Marianne

Nom Comédien : BAÏSSA



FICHE COMEDIEN

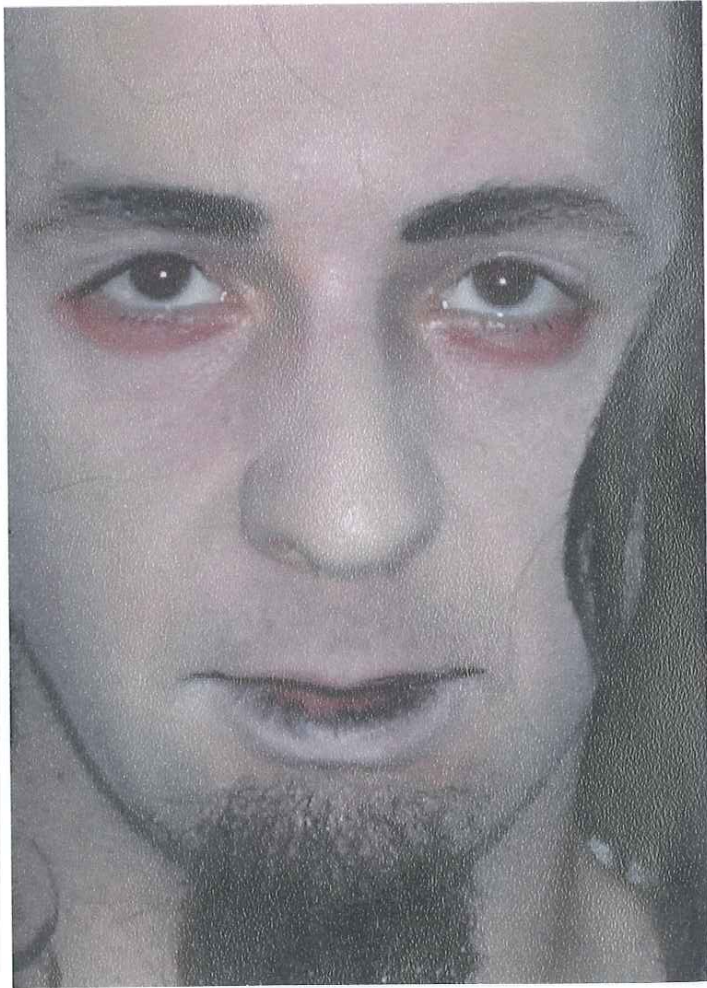
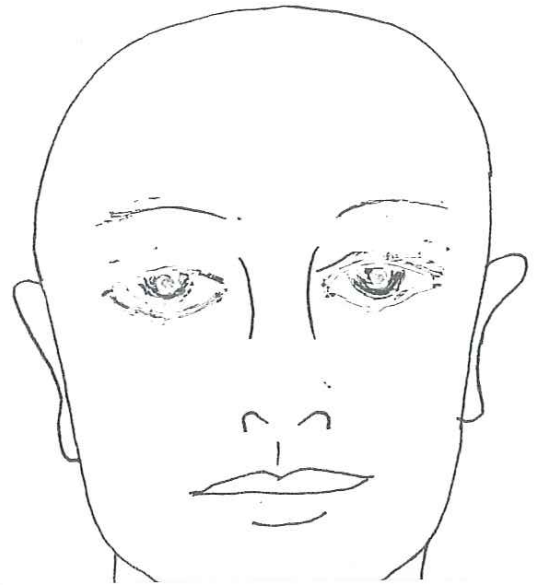
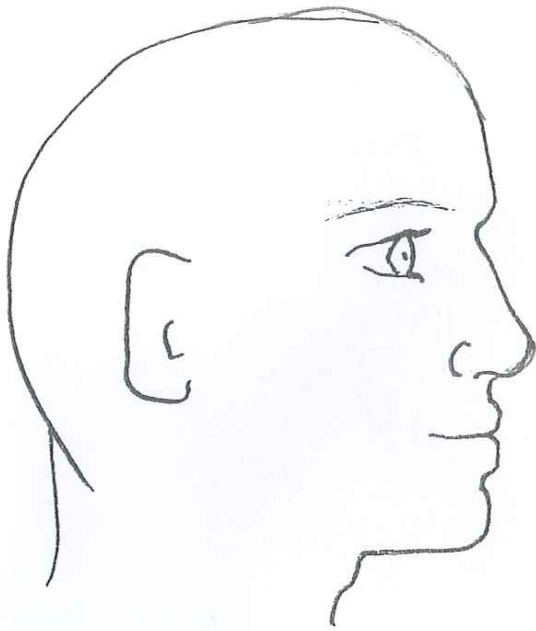

Base :  
Fond de teint : 31 + 45(vert)

Poudre : Transparent  
Sourcil : Crayon noir  
Yeux : roux  
Barbe + Moustache: Barbiche  
Autre : \_\_\_\_\_

Production : L'Avare  
Rôle : Maître Simon  
Nom Comédien: Olivier Hauvan  
\_\_\_\_\_  
\_\_\_\_\_



# FICHE COMEDIEN

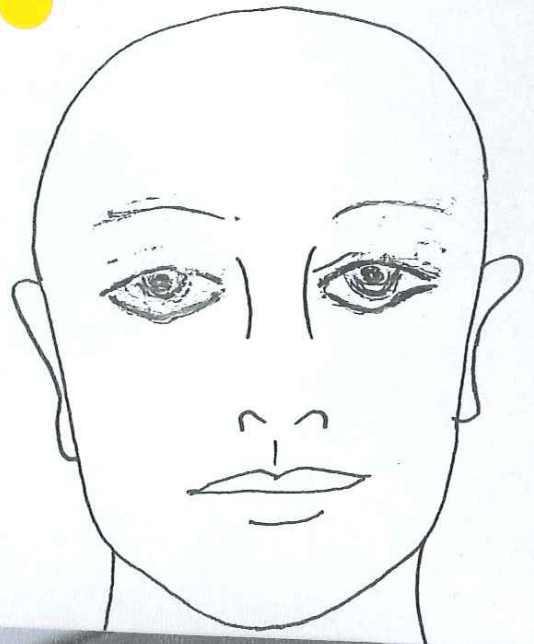
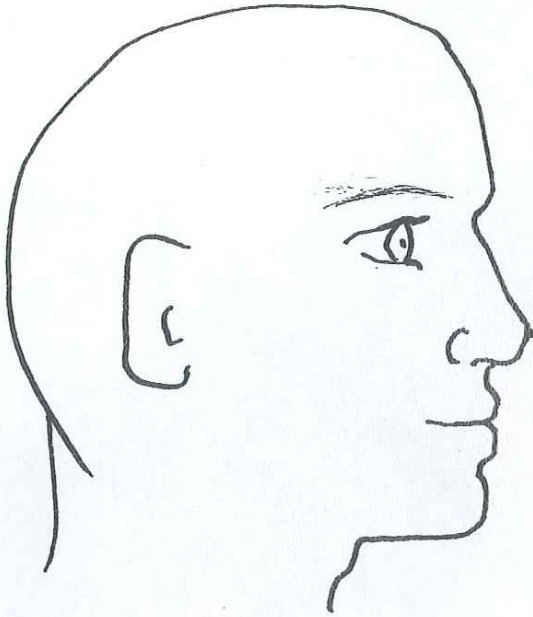

Base : \_\_\_\_\_

Fond de teint : W1

Corrections :

Poudre : Transparent

Sourcil : Crayon noir

Yeux : " noir

Barbe + Moustache: \_\_\_\_\_

Autre : lèvres : Crayon noir

+ entaillé avec W1

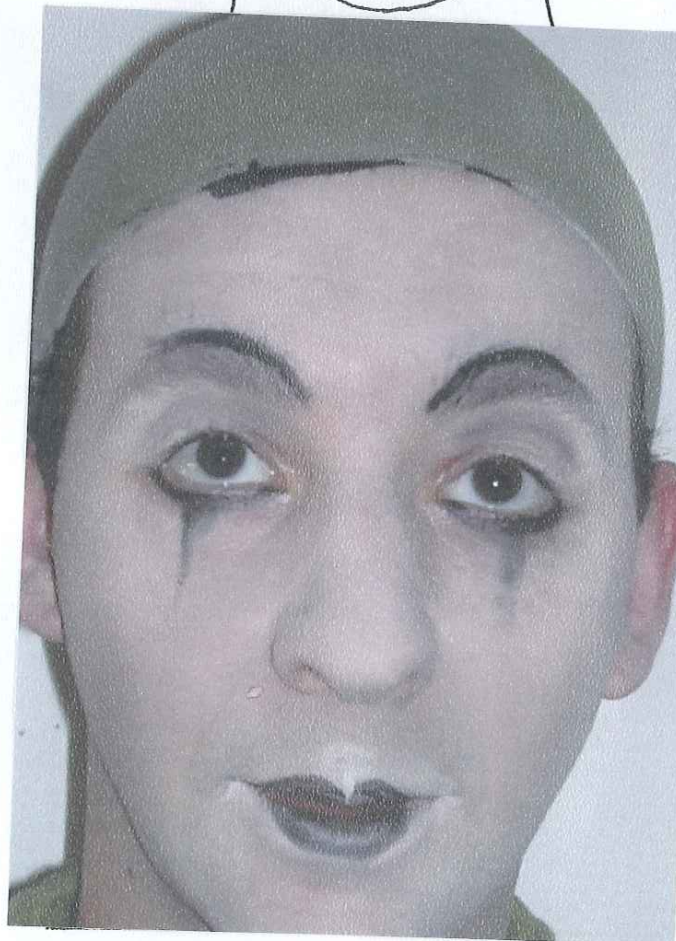

Production : L'Avaro

Rôle : LA Mérluche

Nom Comédien: Olivier H

Maquilleur : \_\_\_\_\_

Coiffeur : \_\_\_\_\_

Chef-Photo : \_\_\_\_\_

